

# だ い こ ん

No.328

立教 182年 2月号

2月4日 発行

天理教練馬支部

発行責任者 小島宣雅

編集者 山口 明

## 巻頭言



練馬支部 五組 本芝和分教会 白田 安弘

「ここまで十分生かしてもらったなあ、って思っています。わたし、自分の身体は自分のものだと考えていました。とんでもない、この身体は借りものなんですよ。最近そう思うようになりました。借りものの身体の中に、こういう性格のものが入っているんだ、と。でも、借りていたものをお返しすんだと考えると、すごく楽ですよ。現在までそれなりに生きてきたように、それなりに死んでゆくんだなって感じでしょうか。」

樹木希林さんが、テレビで亡くなる前になる前にこういうことを言ったんだそうです。亡くなった後に、これがテレビに流れました。

丸つきりお道の「かしものかりもの」の話を樹木希林さんが亡くなる前にこういう言い方をして、もしかしたら、お側にお道の方がいらっしやたのかなあと思う反面、また、本当

に長い事、全身ガンと戦って健康というものを痛切に感じて心と身体、その「かしものかりもの」じゃないですが、自分で体得をしたのか……、それならばやっぱりこの「かしものかりもの」の教理は、私たちは教祖から直接伺っているわけですから、本当に真剣にこの身体に身上を頂いて、身体と心と向き合っている方はどうかはこういう心境になれるのかなと思いつながら、樹木希林さんの出直しのニュースを見ておりました。

お道の先輩先生方も、健康なうちは何処までも何処までも御用をさせて頂いて、本当にお道の先輩先生方は不死身じゃないかなあと思うようなところもありながら、先輩先生方の活躍を私たちも学ばせて頂くと思わせて頂きました。

(※昨年十月三十日の支部例会でのお話から抜粋させていただきます。)

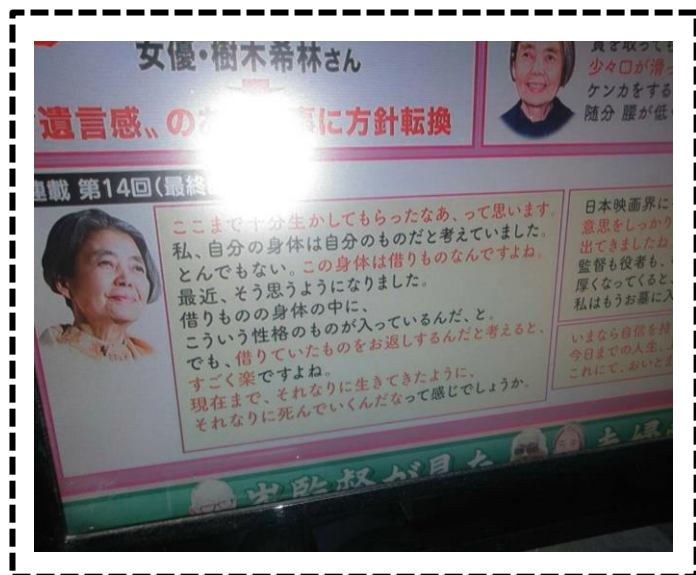

# 支部新年総会

一月三十一日(木)午前十時より都大教会にて、新年のおつとめ総会をつとめさせて頂きました。座りづとめ・十二下りのおつとめを四交代でつとめさせて頂きました。

支部長の挨拶、各部各会の連絡の後、今年、講師に西陣大教会部属、東橋分教会長、菅谷隆宏先生をお招きして、成人講座をつとめさせて頂きました。

先生が師と仰ぐ、元「憩いの家」院長の本部准員、山本利雄先生とのエピソードなど興味深く聞かせて頂きました。

(参加者 六十四名)



## 天理教基礎講座 東京会場

今月の予定

2月 10日(日)【昼間】午後1時30分～3時(午後1時より受付)

受講対象 15歳以上 受講御供 500円

会場 東京教務支庁 豊島区駒込7-1-4 03-3917-0247

内容 ビデオ①「天理教-陽気ぐらしの道」 講話I「かしのもの・かりの」  
ビデオ②「信仰のよろこび」 講話II「親神様・教祖・ぢば」

## 婦人会

◆ 一月二十一日、東豊瑞分教会にて、本年の初例会をつとめさせて頂きました。  
座談会形式で十組の先生のおたすけの話を聞かせて頂きながら、意見交換をさせて頂きました。

(参加者 十名)

◆ 二月十四日(木)、十時より、明五十一分教会にて、おつとめ勉強会をつとめさせて頂きます。  
(当初予定の本芝和分教会から変更になりました。)

## ひのきしん

◆ 三月三日(日)、十時より、本年最初のひのきしんをつとめさせて頂きます。  
光が丘公園でごみ拾いをさせて頂きます。

## にをいがけ

◆ 一月二十八日、午前十時より、都光分教会にて本年最初のにをいがけをつとめさせて頂きました。  
寒い中、七名の方が参加下さいました。

## にをいがけ・例会

◆ 二月二十八日(木)は、本宮村分教会にて、十時より例会、十一時よりにをいがけをつとめさせて頂きます。

## 青年会

◆ 練馬駅周辺でのにをいがけ・ひのきしん。

※今後の予定

三月一日(金) 午後七時より

練馬駅南口

### 立教182年 学生生徒修養会 大学の部

#### 募集要項

- ▽ 期 間 …… 平成31年3月3日(日)~3月9日(土)
- ▽ 受講対象 …… ①平成31年1月8日現在、大学・短期大学・大学院・専門学校  
高等専門学校(4年生以上)に在学している者。  
②全期間を通して受講できる者。
- ▽ 募集人員 …… 700名(男子350名、女子350名)
- ▽ 内 容 …… 講義、グループワーク、にをいがけ、ひのきしん、修練(おつとめ勉強)など。  
期間中に別席を1席運べる日を設けます。
- ▽ 集 合 …… 3月3日 正午~12時30分に指定された宿舎に集合してください。
- ▽ 解 散 …… 3月9日 午前10時頃、各宿舎にて
- ▽ 受講御供 …… 10,000円 詰所(直属学生担当委員会)に納めてください。

#### 申し込み

- ▽ 申込方法 …… 以下の書類を調べ、最上級教会長の署名・捺印をいただいた後、  
学生担当委員会事務局に申し込んでください。  
・受講願書1通 ※特に学年の記入間違いのないようお願いいたします。  
・返信用封筒1枚(郵便番号、住所、氏名を記入し、82円切手を貼付してください)
  - ▽ 申込期間 …… 平成31年1月8日~2月25日  
(事務処理の関係上、願書はなるべく2月15日までに提出してください)
- ※ 受講にあたっての詳細及び必要事項は、書面にて2月15日以降、随時本人に郵送いたします。  
また、2月15日以降はTSA websiteでも確認ができますのでご利用ください。  
※ 受講願書は学生担当委員会事務局、直属学生担当委員会、各教務支庁にあります。

#### 問い合わせ先

天理市守日堂町213-4 おやさとやかた真南棟3階 学生担当委員会事務局  
《郵便》〒632-8790 天理郵便局私書箱1号  
《電話》0743-63-2489(学生担当委員会事務局直通)/ FAX 0743-62-5780

主催…天理教教会本部 事務局…天理教学生担当委員会

## 献血のお知らせ

天理教東京教区

**1,000人**  
献血ひのきしん

【期間】

3月1日(金)~5月31日(金)

【場所】

都内各献血ルーム、または献血バス

※献血ひのきしん参加カードをご持参ください。

献血、声掛け、呼び込みのお手伝いなど、  
あなたにもできる、おたすけがあります。

天理教東京教区厚生部・青年会・女子青年

楽しく  
社会貢献!

# 2月行事予定

日 時	行 事	会 場	担 当 者
2月 5日 (火) 9:30 より	教区ひのきしん	東京教務支庁	6組
* 2月 10日 (日) 13:30 より	天理教基礎講座	東京教務支庁 受講対象 15歳以上 受講御供 500円	
* 2月 14日 (木) 10:00 より	婦人会例会 「おつとめ勉強会」	明五十一分教会 石神井町 2-32-23 3996-8051	本芝和分教会 白田まき子 3997-5424
* 2月 28日 (木) 10:00 より	支部例会	本宮村分教会 貫井 4-37-19 3999-6969	
* 2月 28日 (木) 11:00 より	支部にをいがけ	同 上	小石川分教会 中村修一 3922-5913
* 3月 1日 (金) 19:00 より	青年会 ひのきしん、路傍講演、他	練馬駅交番向かい (南口時計台)	久保 耕平 070-6632-2160
* 3月 3日 (日) 10:00 より	支部ひのきしん	光が丘公園	本草分教会 倉嶋 孝明 090-4134-6605
3月 4日 (月) 16:00 より	幹事会	豊喜分教会 豊玉北 4-21-19 3992-1095	
3月 5日 (火) 9:30 より	教区ひのきしん	東京教務支庁	3組

\*印は、一般の方も是非ご参加下さい。

※本誌は、天理教ホームページの「信仰している方へ」の中の教区・支部情報ネットでご覧になれます。  
【下の QR コードから直接アクセス出来ます】



tenrikyo-regional.net



練馬支部のページ

◆教区・支部情報ネットの練馬支部のページでは、「だいこん」誌のバックナンバーや「ひのきしんデー」のビデオなどもご覧頂けます。練馬区の一般の方への「にをいがけ」に是非ご活用下さい。上記、練馬支部のページの QR コードのシールを作成しましたので、においがけチラシや、「天理時報」特別号などに貼ってお使い下さい。

ご希望の方は、庶務担当、山口明までご連絡下さい。(090-8101-8696)